

APAE
ARAÇATUBA - SP
ASSOCIAÇÃO DE PESSOAS COM DEFICIÊNCIAS DE ARAÇATUBA - SP
25 de Outubro
sexta-feira, 18h30



Local: Quarta Avenida
ARAÇATUBA - SP

42º LEILÃO DA Amizade



LEILOEIRA

TRANSMISSÃO



 /CentralLeiloes

INFORMAÇÕES  (18) 3608.0999  (18) 99637.2999

#SIGA-NOS  /CentralLeiloes  /centralleiloes

42º LEILÃO DA Amizade



REGULAMENTO DO LEILÃO

O presente regulamento estabelecerá as normas que serão observadas durante o leilão, sendo que seu cumprimento será obrigatório a todos aqueles que, na condição de convidados, participantes e/ou promotores do evento, quiserem promover a aquisição ou venda de animal(is) ou produto(s) agrobusiness, ou como mero espectador.

1. DEFINIÇÕES

1.1 Considera-se LEILÃO o evento que visa a comercialização de animal(is) e/ou produto(s), pela melhor oferta de valores, efetuada de forma aberta e aceita por um leiloeiro.

1.2 Considera-se EMPRESA LEILOEIRA a empresa responsável pela organização e coordenação do leilão. O presente leilão será coordenado e organizado pela Central Leiloes Ltda.

1.3 Considera-se LEILOEIRO a pessoa inscrita no Sindicato Nacional dos Leiloeiros Rurais, detentor de fé-pública, e que será responsável pela recepção das propostas de ofertas aos lotes comercializados, bem como pela batida do martelo e concretização do negócio.

1.4 Considera-se PROMOTOR DO EVENTO a(s) pessoa(s), física(s) ou jurídica(s), que for(em) responsável(is) pela promoção do evento e arrematação do(s) animal(is) ou produto(s) para serem comercializados no leilão.

1.5 Considera-se CONVIDADO a pessoa, física ou jurídica, que for proprietária de animal(is) ou produto(s) que será(ão) comercializado(s) no leilão. Ao convidado também será permitida a realização de compras no leilão.

1.6 Considera-se PARTICIPANTE todo aquele que comparecer no leilão e que tenha interesse na compra de animal(is) ou produto(s) comercializado(s) no evento, ou como mero espectador.

1.7 Considera-se COMISSÃO DE COMPRA a comissão paga pelo comprador do(s) animal(is) / produto(s) à EMPRESA LEILOEIRA, que será anunciada pelo leiloeiro no início do leilão, cujo percentual incidirá sobre o valor total de cada lote apregoado.

1.8 Considera-se COMISSÃO DE VENDA a comissão paga pelo proprietário do(s) animal(is) / produto(s) ao PROMOTOR DO EVENTO / EMPRESA LEILOEIRA.

1.9 Considera-se PRODUTO tudo que não seja semovente e que possa ser comercializado em leilão, tais como: embrião, sêmen, etc.

1.10 Considera-se LANCE DE DEFESA o lance ofertado pelo próprio proprietário do animal(is) ou produto(s), quando não alcançado o preço esperado por este junto ao leilão. Nesta hipótese, o proprietário será responsável pelo pagamento das comissões de compra e venda acima previstas.

1.11 Considera-se LOTE o grupo de animais ou o animal individualmente e/ou de produtos a serem colocados à venda através de leilão, devidamente identificado no catálogo.

2. CADASTRO:

2.1 Todo aquele que pretenda apresentar lance no leilão deverá estar previamente cadastrado junto à Central Leiloes Ltda, podendo encaminhar tal solicitação à empresa leiloeira com antecedência, para fins de análise e aprovação prévia dos cadastros. Nesta hipótese, o pedido de cadastramento importará em autorização automática à empresa leiloeira de consulta de informações do solicitante junto ao SERASA ou outros órgãos de proteção ao crédito.

2.2 A Central Leiloes Ltda disponibilizará aos convidados e participantes um escritório no local do evento, podendo o cadastro ser efetuado neste local. Nesta hipótese, toda compra efetuada pelo convidado ou participante ficará condicionada à posterior aprovação do cadastro, bem como aceitação pelo VENDEDOR.

2.3 A presença dos convidados ou participantes no recinto do leilão importará em imediata autorização à Central Leiloes Ltda em promover consultas sobre os mesmos junto ao SERASA ou outros órgãos de proteção ao crédito.

2.4 Os empregados da Central Leiloes Ltda não estão autorizados a avaliar ou endossar qualquer comprador junto ao leilão.

2.5 A existência de cadastro não dispensará a necessidade de apre-

sentação de avalista, caso seja solicitado pelo VENDEDOR ou pela Central Leiloes Ltda.

2.6 Será permitida a compra de animal(is) / produto(s) mediante procuração por Instrumento Público, a qual deverá ser específica para aquele evento e deverá conter o valor máximo autorizado pelo outorgante e desde que este possua cadastro aprovado junto à Central Leiloes Ltda, que permanecerá com referida procuração.

2.7 A Central Leiloes Ltda atua como intermediária das transações, sendo responsável pela organização e coordenação do evento, não se responsabilizando pelo inadimplemento do comprador, seja em relação ao valor do(s) produto(s) / animal(is) adquirido(s), seja em relação às comissões de venda. Portanto, cabe ao vendedor manifestar-se sobre o cadastro do comprador antes da assinatura do contrato de compra e venda, bem como exigir a assinatura de avalista antes da formalização deste contrato.

3. DO LEILOEIRO:

3.1 O leilão será realizado por um LEILOEIRO RURAL, devidamente inscrito nos órgãos próprios, sendo que a venda considerará efetuada com a batida do martelo, momento em que as partes, compradores e vendedores, estarão obrigados ao cumprimento do negócio fechado, exceto na hipótese de não aprovação do cadastro do comprador, na forma do item 02 supra.

3.2 Poderá o leiloeiro, durante o leilão, promover as alterações das presentes normas, estabelecer outras regras, alterar as disposições do catálogo, de lotes ou condições de pagamento, instituir preços mínimos, sem direito de reclamação ou indenização por parte dos convidados ou participantes.

4. DISPOSIÇÕES ESPECÍFICAS PARA LEILÃO DE PRENHEZES:

4.1 Salvo estipulação em contrário, nos casos de livre acasalamento ou embrião a ser coletado, a primeira parcela será considerada como sinal de negócio e devidas no ato. As demais parcelas somente poderão ser exigidas do(s) COMPRADOR(es) após o recebimento ou a retirada da(s) prenhez(es) confirmada(s). Caso o VENDEDOR tenha recebido antecipadamente alguma parcela e a prenhez não consiga se realizar o VENDEDOR restituirá ao(s) COMPRADOR(es) o valor recebido.

4.2. PRENHEZES RECEPTORAS:

4.2.1. O VENDEDOR se responsabiliza em apresentar a(s) receptora(s) em perfeitas condições físicas, com boa habilidade maternal, a fim de bem criar o embrião.

4.2.2. O COMPRADOR, por sua vez, se compromete a mantê-la(s) sob as mesmas condições de manejo e trato, a fim de não prejudicar o desenvolvimento do embrião adquirido.

4.2.3. O COMPRADOR deverá comunicar imediatamente o VENDEDOR em caso de óbito da receptora e/ou da "cria", bem como de qualquer intercorrência que venha a surgir durante o período gestacional.

4.3. EMBRIÕES A SEREM COLETADOS:

4.3.1. É de responsabilidade de VENDEDOR a coleta e transferência do referido acasalamento, tendo o prazo máximo de 90 dias para a entrega da receptora prenhe, a contar da data da assinatura do presente Contrato, findo o qual poderá o COMPRADOR optar, em comum acordo com o VENDEDOR, escolher outro acasalamento já realizado, de igual importância e valor.

4.4. LIVRES ACASALAMENTOS:

4.4.1. O VENDEDOR oferece a doadora para ser acasalada com o touro da escolha do COMPRADOR, ficando a mesma na propriedade do titular.

4.4.2. O COMPRADOR tem o prazo máximo de 30 dias para enviar o sêmen do reprodutor escolhido, ou autorizar o proprietário da doadora a acasalá-la segundo seu critério.

4.4.3. Todas as despesas provenientes do transporte e aquisição de sêmen que porventura possam ocorrer, serão de inteira responsabilidade do COMPRADOR.

4.4.4. Do acasalamento em questão o COMPRADOR terá direito a apenas uma prenhez proveniente da lavagem, salvo disposição em contrário

42º LEILÃO DA Amizade



CONTINUAÇÃO DA PÁGINA ANTERIOR...

e acordado entre as partes. Terá também direito a optar se tal prenhez será sexada de macho ou fêmea.

4.4.5. O VENDEDOR garante ao COMPRADOR que a prenhez adquirida venha a nascer com saúde, com garantia de receber RGN (registro geral de nascimento) e RGD (registro geral definitivo).

4.4.6. Caso o produto nascido não preencha os requisitos mencionados no item anterior, deverá o VENDEDOR substituir o produto, caso não possua o mesmo acasalamento, de comum acordo com o COMPRADOR, substituí-lo por outro já nascido de igual categoria e valor.

4.5 A(s) prenhez(es) será(ão) entregue(s) por malha viária, podendo ainda o COMPRADOR retirá-la da propriedade de origem, sob sua conta e responsabilidade.

5. DISPOSIÇÕES ESPECÍFICAS PARA LEILÃO DE SÊMEN:

5.1. O VENDEDOR responde pela qualidade do sêmen de animal de sua propriedade posto a venda.

5.2. Todo lote de sêmen deverá estar à disposição do COMPRADOR para ser retirado em local previamente estipulado. Nos casos em que a entrega do sêmen for feita por empresa de coleta, as despesas decorrentes deste procedimento correrão por conta e risco COMPRADOR. Quando o sêmen de animal, comercializado for do estoque particular do VENDEDOR, o COMPRADOR deverá providenciar botijão para o transporte, correndo por conta deste todo e qualquer risco.

5.3. Caso queira, poderá o COMPRADOR, no ato da retirada, testar a qualidade do sêmen adquirido, em sendo este raro, desde que seja realizado por profissionais credenciados por uma das centrais de coleta do país.

6. DISPOSIÇÕES GERAIS PARA TODOS OS LEILÕES:

6.1. O leiloeiro apregoará, no início de cada lote, o valor do lance que, multiplicado pelo número de parcelas determinadas, formará o preço total de venda e compra do(s) animal(is)/ produto(s). Também será informada a condição de cada venda, data de vencimento das parcelas, condições gerais do(s) produto(s) ou a(s) condição(ões) física(s) do(s) animal(is) referentes a cada lote.

6.2. Os leilões referentes à gado de elite, embrião e sêmen serão realizados com CLÁUSULA DE RESERVA DE DOMÍNIO, que abrangerá inclusive as "crias" advindas destes, conforme disposto no artigo 95 do Código Civil.

6.3. Excetuando o disposto no item 2. deste Regulamento (aprovação de cadastro), as vendas efetuadas durante o leilão são irrevogáveis e irrevogáveis, obrigando comprador e vendedor ao seu cumprimento, por si e por seus herdeiros ou sucessores.

6.4. Ainda que existente índice deflacionário divulgado pelo Governo Federal, os preços estabelecidos no leilão não serão alterados.

6.5. Caberá ao comprador o pagamento do ICMS e ao vendedor o recolhimento do mesmo, referente ao lote adquirido, devendo o segundo informar a Central Leiloes Ltda o número de inscrição junto à Receita Estadual.

6.6. A participação no leilão de qualquer pessoa, seja comprador ou vendedor, implicará na presunção de aceitação de todas as normas previstas neste Regulamento, e, face disponibilização deste Regulamento a todos que se encontram presentes no recinto do leilão através do catálogo, não poderá alegar desconhecimento para eximir de seu cumprimento.

6.7. Compradores domiciliados fora do país deverão informar-se no escritório sobre as condições que regem a compra e venda, que no caso presente somente se operará com o pagamento à vista, em moeda corrente do país, no ato do negócio.

6.8. Salvo estabelecido de forma diversa, por escrito, antes do leilão, o comprador será responsável pelo pagamento da comissão de compra, a qual recai sobre o valor do lote no momento da batida do martelo, em favor da EMPRESA LEILOEIRA, cujo percentual será divulgado pelo leiloeiro no início do evento.

6.9. Salvo estabelecido de forma diversa, por escrito, antes do leilão, o vendedor será responsável pelo pagamento da comissão de venda, a qual recai sobre o valor do lote no momento da batida do martelo, em favor do PROMOTOR DO EVENTO / EMPRESA LEILOEIRA, cujo percentual foi acordado anteriormente entre as partes.

6.10. As taxas do leilão, assim como as comissões, para comprador e

vendedor, são irrevogáveis e irretiráveis. No caso da não concretização do negócio após o remate, a parte responsável pelo cancelamento do negócio arcará com as mesmas em sua totalidade.

6.11. Em caso de pagamento à vista das parcelas de compra, o desconto poderá ser concedido pelo vendedor, mas tal desconto não recairá sobre as comissões em favor da Leiloeira.

6.12. No lance de defesa, conforme definição do item 1.10 deste regulamento, o proprietário do animal será responsável pelo pagamento da comissão de compra e venda em favor do PROMOTOR DO EVENTO / EMPRESA LEILOEIRA, sobre o valor do lote no momento da batida do martelo.

6.13. Não serão aceitos pagamentos das parcelas vencíveis no ato da compra com cheques de terceiros.

6.14. Todos os pagamentos efetuados em cheque somente serão considerados quitados com a respectiva compensação.

6.15. As GTAS (Guias de Trânsito dos Animais) serão emitidas exclusivamente em nome do comprador e não poderão ser transferidas a terceiros.

6.16. Os catálogos do leilão são de responsabilidade dos vendedores, não sendo a Central Leiloes Ltda responsável por eventuais erros constantes nestes, os quais inclusive poderão ser retificados pelo leiloeiro.

6.17. Quando da batida do martelo os lances forem simultâneos entre dois compradores, o leiloeiro pedirá o retorno do animal à pista e reiniciará a venda dos mesmos, a partir do lance em questão, para o desempate.

6.18. Serão de exclusiva responsabilidade do vendedor, o(s) animal(ais) colocado(s) a leilão estar(em) saudável(em), com toda documentação sanitária atualizada, bem como a sua guarda, manutenção e segurança, durante o tempo em que se mantiver(em) no local do leilão, seja no estábulo, em trânsito ou enquanto estiverem sendo exibidos na pista, até o momento da batida do martelo, passando então tais responsabilidades a serem exclusivas do comprador, não restando à Central Leiloes Ltda nenhum ônus sobre os itens retro mencionados, bem como em caso de acidente e danos que, eventualmente, venha(m) a ocorrer com o(s) animal(is).

6.19. No caso de comercialização efetuada através de canal fechado de televisão (Leilões Virtuais), o vendedor compromete-se a entregar o(s) animal(is) (independente do local de entrega), somente quando tiver em sua posse a respectiva documentação de venda, devidamente assinada pelo comprador, eximindo a Central Leiloes Ltda de qualquer responsabilidade se a presente cláusula não for cumprida.

7. DA AUTORIZAÇÃO DE USO DO NOME, IMAGEM E VOZ DOS PRESENTES AO LEILÃO:

7.1. A entrada da pessoa no recinto do leilão importará na presunção em favor da EMPRESA LEILOEIRA e do PROMOTOR DO EVENTO, sem ônus a estes, ao uso de seus NOMES, IMAGENS e SOM durante a realização do evento, bem como após a ocorrência deste para fins de divulgação do resultado final alcançado. Autorizam, também, a divulgação em periódicos e em site de todas as informações referentes ao leilão, tais como: nome do comprador, do vendedor, do animal ou produto comercializado e o valor efetivo da transação. Finalmente, fica autorizada a gravação de todas as imagens do leilão e dos participantes, bem como a transmissão ao vivo destas por canal fechado de televisão e, ainda, a divulgação de fotos em periódicos e em site próprio da EMPRESA LEILOEIRA.

8. DO CONTRATO DE COMPRA E VENDA:

8.1. Ao final da venda de cada lote a Central Leiloes Ltda promoverá a emissão do contrato de compra e venda, bem como das notas promissórias referentes ao leilão, as quais serão assinadas imediatamente pelo vendedor e comprador. As notas fiscais referentes às vendas, que deverão ser emitidas pelos vendedores, bem como a nota fiscal da comissão de compra a ser emitida pela empresa leiloeira, serão efetuadas posteriormente.

8.2. Ficam fazendo parte integrante do contrato de compra e venda todas as regras constantes neste regulamento, bem como outras que forem estabelecidas pelo leiloeiro durante o leilão.

"É proibida a reprodução em parte ou no todo".

42º LEILÃO DA
Amizade



LOTE
01



1 Cavalo • Raça: Mestiço • Idade: 8 anos
Pelagem: Alazão
Chucro • Castrado

Localização: Fazenda Cristo Redentor • 2 km de Engenheiro Taveira/SP

LOTE
02



Doador: Antenor José Junqueira de Almeida

1 Cavalo • Raça: Mangalarga • Idade: 3 anos
Pelagem: Alazão
Chucro

Localização: Fazenda Cristo Redentor • 2 km de Engenheiro Taveira/SP

LOTE
03



1 Égua • Raça: Petiça • Idade: 8 anos
Pelagem: Preta
Mansa

Localização: Fazenda Cristo Redentor • 2 km de Engenheiro Taveira/SP

42º LEILÃO DA Amizade



LOTE
04



Doador: Antenor José Junqueira de Almeida

**Namorada • Égua • Raça: Mangalarga • Idade: 6 anos
Domada**

Localização: Fazenda Cristo Redentor • 2 km de Engenheiro Taveira/SP

LOTE
05



Doadora: Maria Esther Garcez

**1 Potra • Raça: Mangalarga • Idade: 24 meses
Pelagem: Castanha
Chucra**

Localização: Fazenda Cristo Redentor • 2 km de Engenheiro Taveira/SP

LOTE
06



Doador: Antenor José Junqueira de Almeida

**Orvalho • Raça: Mangalarga • Idade: 5 anos
Pelagem: Alazão
Chucro**

Localização: Fazenda Cristo Redentor • 2 km de Engenheiro Taveira/SP

42º LEILÃO DA Amizade



LOTE
07



Doador: Edemir Doná

1 Ovelha • Idade: 24 meses

Localização: Fazenda Cristo Redentor • 2 km de Engenheiro Taveira/SP

LOTE
08

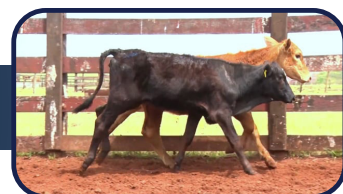

2 Bezerras • Idade: 10 Meses

Raça: Cruzamento Industrial

Em prol do Albergue Noturno Bom Jesus da Lapa

Localização: Fazenda Cristo Redentor • 2 km de Engenheiro Taveira/SP

LOTE
09



Doadores: Fábio e Paulo Almeida

1 Bufalo • Idade: 15 meses

Reprodutor

Localização: Fazenda Cristo Redentor • 2 km de Engenheiro Taveira/SP

42º LEILÃO DA Amizade



LOTE
10



Doador: Vicente Rodrigues da Cunha

FALCAO PONTAL VR

Sexo: MACHO • Reg: VRC 9245
Raça: NELORE PO • Nasc.: 08/01/2023

ENLEVO DA MORUNGABA

DICO TE DA PONTAL VR

STEKA TE PONTAL VR

x

CALIBRE FIV CAMPARINO

CANTAREIRA PONTAL VR

VERSALETE FIV PONTAL VR

Localização: Fazenda Cristo Redentor • 2 km de Engenheiro Taveira/SP

LOTE
11

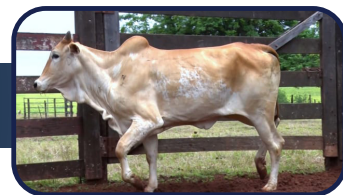

Doador: João Riquena Neto - Agropecuária Recomeço

1 Fêmea Nelore Pintado • Idade: 24 meses
Prenhe

Localização: Fazenda Cristo Redentor • 2 km de Engenheiro Taveira/SP

42º LEILÃO DA Amizade



LOTE
12

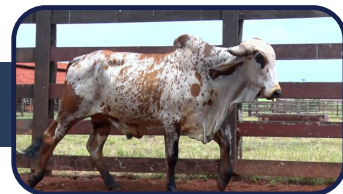

Doador: Silvio Camargo Rocha

1 Touro Gir • Idade: 24 meses

Localização: Fazenda Cristo Redentor • 2 km de Engenheiro Taveira/SP

LOTE
13



3 Novilhas • Idade: 24 meses • Raça: Anelorada

Localização: Fazenda Cristo Redentor • 2 km de Engenheiro Taveira/SP

LOTE
14



4 Garrotes • Idade: 15 meses • Raça: Nelore

Localização: Fazenda Cristo Redentor • 2 km de Engenheiro Taveira/SP

42º LEILÃO DA Amizade



LOTE
15

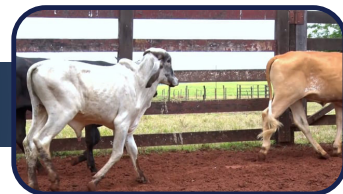

4 Bezerros • Idade: 12 meses • Raça: Anelorado
Localização: Fazenda Cristo Redentor • 2 km de Engenheiro Taveira/SP

LOTE
16



12 Bezerros • Idade: 8 meses • Raça: Cruzado
Localização: Fazenda Cristo Redentor • 2 km de Engenheiro Taveira/SP

LOTE
17



5 Novilhas • Idade: 15 meses • Raça: Anelorada
Localização: Fazenda Cristo Redentor • 2 km de Engenheiro Taveira/SP

42º LEILÃO DA Amizade



LOTE
18



9 Novilhas • Idade: 15 meses

Raça: Cruzamento Industrial

Localização: Fazenda Cristo Redentor • 2 km de Engenheiro Taveira/SP

LOTE
19



1 Bezerra • Idade: 12 meses • Raça: Nelore

Em prol do Instituto dos Cegos

Localização: Fazenda Cristo Redentor • 2 km de Engenheiro Taveira/SP

LOTE
20



11 Bezerras • Idade: 12 meses • Raça: Anelorada

Localização: Fazenda Cristo Redentor • 2 km de Engenheiro Taveira/SP

42º LEILÃO DA Amizade



LOTE
21

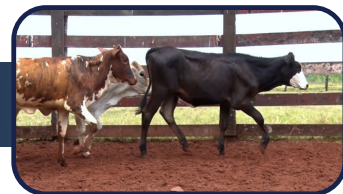

6 Bezerras • Idade: 12 meses

Raça: Cruzamento Industrial

Localização: Fazenda Cristo Redentor • 2 km de Engenheiro Taveira/SP

LOTE
22



4 Bezerras • Idade: 8 meses • Raça: Nelore

Localização: Fazenda Cristo Redentor • 2 km de Engenheiro Taveira/SP

LOTE
23



3 Bezerras • Idade: 8 meses • Raça: Cruzada

Localização: Fazenda Cristo Redentor • 2 km de Engenheiro Taveira/SP

42º LEILÃO DA Amizade



LOTE
101



Doador: Tomahawk/ Boots Horse

**1 par cloche, 1 par boleira M., 1 par boleira longa M.,
1 manta Navajo Tambor Lã 30x32**

LOTE
102



Violão customizado e autografado pelo Michel Teló

LOTE
103



Doadores: Madalena Presentes / Trousseau

**Jogo de lençol Super King e Kit Sapone difusor e
sabonete Liquido Alecrim**

42º LEILÃO DA
Amizade



LOTE
104

Doador: D'Carvalho



1 Mini Trator

LOTE
105

Doador: Colormaq



1 Lavadora Semi Automática / lava até 10 kg

LOTE
106

Doador: Antenor José Junqueira de Almeida

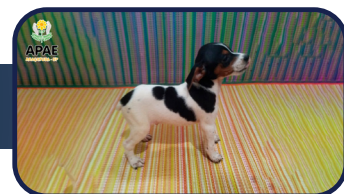

1 Fox Paulistinha macho de 2 meses

42º LEILÃO DA Amizade



LOTE
107



**Violão customizado e autografado por Jorge & Mateus
Em prol do Albergue Noturno Bom Jesus da Lapa**

LOTE
108

Doador: ConstruArt



**Premium Voucher Banheira Hidro Jacuzzi
170 x 110 x 40 cm**

42º LEILÃO DA Amizade



LOTE
109



Doador: José Carlos Prata Cunha

UTTAR AL PAUL

Reg: I 990 • Raça: NELORE PO

PACOTE COM 100 DOSES DE SÊMEN

IGUACU DA PAGADOR

RONGOL TE AL DA PAULICEIA

FUGA DA SM

TARUP DA TERRA BOA

REGILA AL DA PAULICEIA

NOVA DA PAULICEIA

LOTE
110



Doador: Manoel Afonso Filho

PAQUERÊ CL SEGFOX

Nascto: 03/08/2024 • Sexo: Macho • Raça: Terrier Brasileiro

RI: RI/SPR/24/00042 • Microchip: 900233005210903

LEX LUTHOR DO BAICUARA

SCHICAMARU LS DO BAICUARA

SCARLET JOHANSSON LP DO BAICUARA

FUTRICA

Pai: Shicamaru é um cão fortíssimo, muito veloz, quadratura perfeita e um temperamento tranquilo com outros animais. Já cobriu mais de 10 cadelas diferentes e com um padrão de filhotes excelentes.

Mãe: FUTRICA é da Chácara Navirai, Cláudio Sabino de Carvalho criador a décadas do tradicional Fox Paulistinha.

42º LEILÃO DA Amizade



LOTE
111



Doador: Edimar Polido • Aluno da APAE

Duas telas

LOTE
112



Doador: Unimed

1 TV AOC 43 POLEGADAS

LOTE
113



1 Aparelho de jantar Inglês com 60 peças

42º LEILÃO DA Amizade



LOTE
114

Doador: Herbiquímica



1 Sela infantil completa

LOTE
115

Doadora: Sandra Otoboni

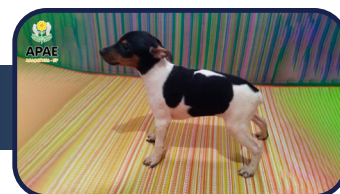

1 Fox Paulistinha macho de 2 meses e 25 dias

LOTE
116

Doador: Bethinha's



1 Cesta de Chocolates

42º LEILÃO DA Amizade



LOTE
117

Doadora: Sandra Otoboni



1 Gargantilha de 29 gramas de Ouro 18 quilates

LOTE
118

Doadora: Carolina Paoliello



**Prato cerâmica pintado um cavalo /
1 vestido longo da loja RAAT**

LOTE
119

Doador: D'Carvalho



1 Mini Trator

42º LEILÃO DA Amizade



LOTE
120

Doador: Central Optica



**1 Relógio Lince Masc. /
1 imagem de Nossa Senhora Aparecida Customizada**

LOTE
121

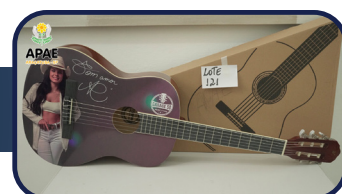

Violão Customizado e autografado pela Ana Castela

LOTE
122

Doadora: Sandra Otoboni

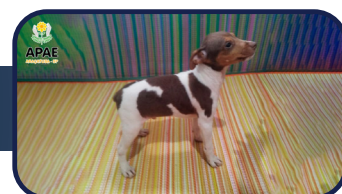

1 Fox Paulistinha macho de 2 meses e 25 dias

42º LEILÃO DA Amizade



LOTE
123

Doador: Gabas



**Pote com 5,7 kg de Mel Europa e
1 Espelho com moldura rústica de madeira**

LOTE
124

Doadora: Jussara França

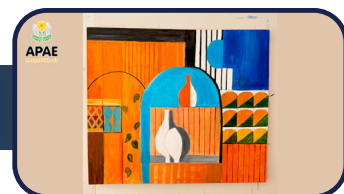

1 tela 141 x 121

LOTE
125

Doadores: Renato Aguiar Ribeiro / Calamari Country



**8,38 kg de Carneiro embalado em 4 partes /
Conjunto Calça Masculina WESTX Tamanho 44 e
Camisa Masculina G**

42º LEILÃO DA
Amizade



LOTE
126

Doador: Juan Perez

1 violão autografado por Bruno & Marrone

LOTE
127



**1 bolsa de couro Bege das Meninas /
2 almofadas da Cris Renaux**

LOTE
128

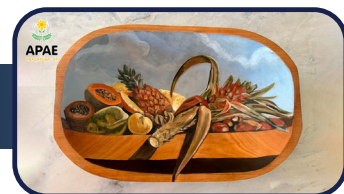

Doadora: Lena Maia

1 Gamela

42º LEILÃO DA Amizade



LOTE
129



Doadora: Dra. Anamaria Belardo Dermatologista

Voucher 1 Sessão Fotona 4D

LOTE
130



Três Quadros combinando 48 x 58

LOTE
131



**1 Aspirador de pó portátil e
1 Sanduicheira grill da Britânia**

42º LEILÃO DA
Amizade



LOTE
132



1 Batedeira Philco e 5 quadros

LOTE
133



Doadores: Jácomo Botas / LB Implementos Agrícolas

Voucher de uma bota couro de Avestruz
Voucher de 10 sacos de Sal

LOTE
134

Doador: Fernando Fríoli

1 Fox Paulistinha • Macho • Nascimento: 31/08/2024

42º LEILÃO DA Amizade



LOTE
135



Doadores: Phil Mascarós / Gustavo & Daniel

**100 litros de Chopp • Santo Chopp /
Show Gustavo & Daniel**

LOTE
136



Doadora: Dra. Fernanda Cação

Voucher 1 Botox

42º LEILÃO DA Amizade



LOTE
137

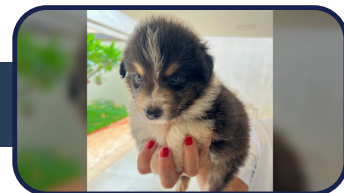

Doador: Mauricio Leite

FILHOTE DE AUSTRALIAN SHEPERD

Idade: 40 dias • Sexo: Macho • Raça: Australian Sheperd

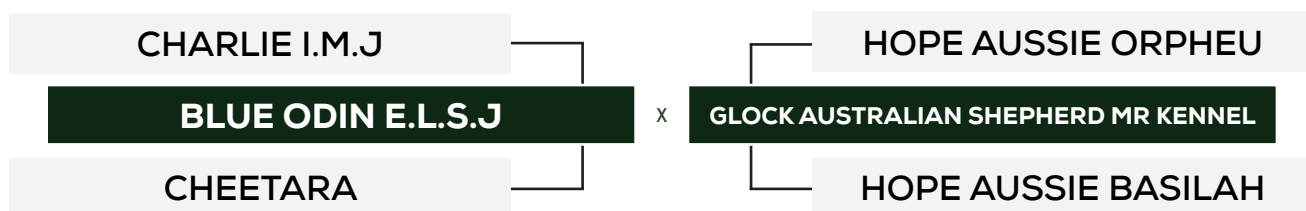

A Irmã de sua Mãe é 2x Campeã Filhote Best Show

LOTE
138



Doador: Móveis Prado

**Armário 1,43 x 0,85 x 0,45 e
Mesa 1,20 x 1,50 x 0,75**

42º LEILÃO DA Amizade



LOTE
139



Doadoras: Na Mesa Com Ju collab com Anna Carolina Bassi

Aparelho de jantar Na Mesa Com Ju collab com Anna Carolina Bassi contendo:

- 12 pratos de sobremesa Château de Cheverny
- 12 pratos rasos Château de Cheverny
- 1 travessa oval G Château de Chambord Lavanda
- 1 travessa oval Château de Chambord Lavanda
- 1 molheira Château de Chambord Lavanda
- 1 Sopeira Château de Chambord Lavanda
- 1 Prato de bolo com pé Château de Chambord Lavanda
- 2 Castiçais Château de Chambord Lavanda

LOTE
140



Doador: Paulo Vilela de Carvalho Filho

Filhote de Boxer • Sexo: Fêmea • Idade: 75 dias

LOTE
141

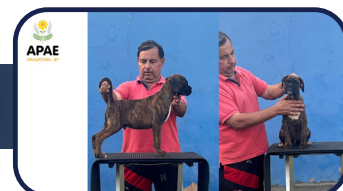

Doador: Paulo Vilela de Carvalho Filho

Filhote de Boxer • Sexo: Macho • Idade: 75 dias